

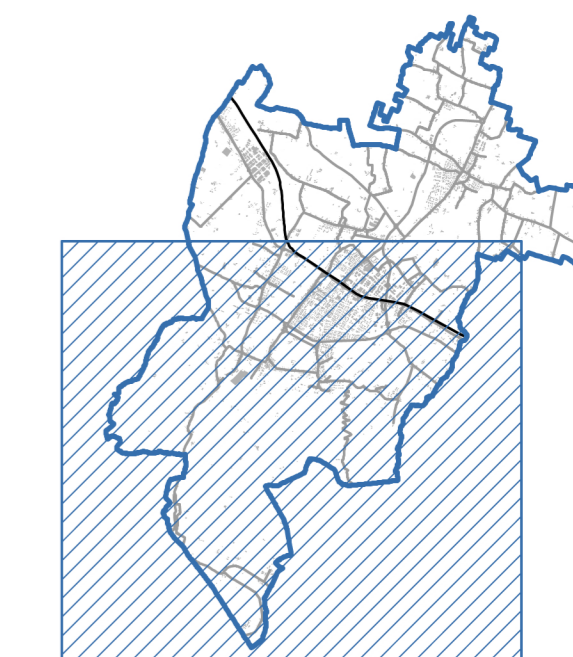

TAVOLA DEI VINCOLI



V.1d

Carta della tutela delle potenzialità archeologiche del territorio

Scala 1:10.000

Sindaco	Matteo Nasciuti	Progettisti incaricati	arch. Fabio Ceci arch. Gianfranco Pagliettini arch. Luca Pagliettini dott. urb. Alex Massari avv. Roberto Ollari dott. Lorenzo Gianali geol. Gian Pietro Mazzetti arch. Denis Aldeja
Assessore all'Urbanistica	Claudio Pedroni		
Ufficio di Piano	ing. Matteo Nasi <i>(Responsabile dell'Ufficio di Piano)</i> ing. Elisabetta Mattioli dott.ssa Ilaria Medici dott.ssa Claudia Giardinà dott.ssa Ilde De Chiara dott.ssa Rita Cantenato <i>(Garante della comunicazione e della partecipazione)</i>	Collaboratori	arch. Beatrice Salati arch. Elisa Cantone

Assunzione Proposta PUG Del. C.C. n. del . . .	Adozione Proposta PUG Del. C.C. n. del . . .	Approvazione PUG Del. C.C. n. del . . .	Data elaborazione Dicembre 2023
---	---	--	------------------------------------

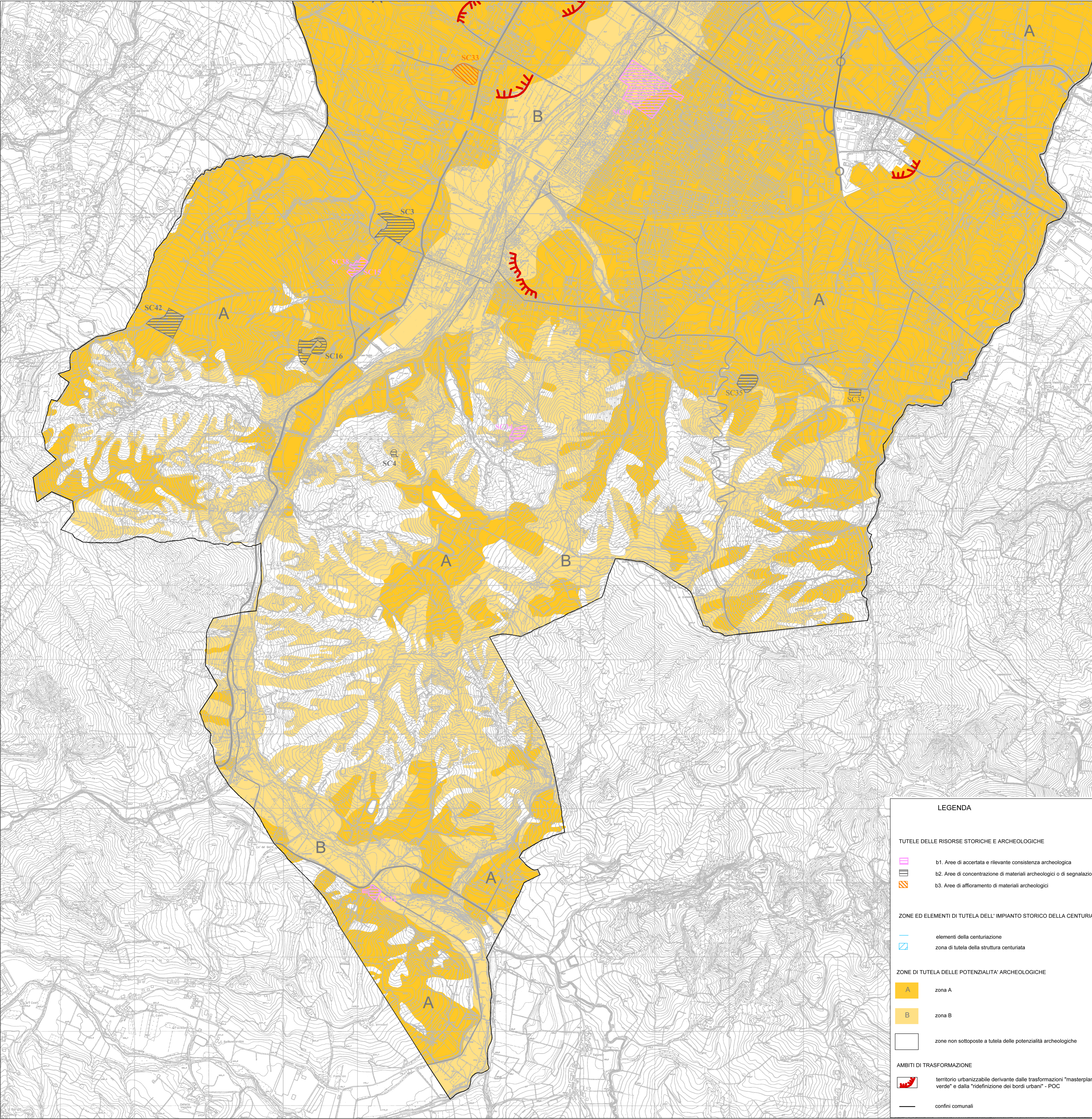

LEGENDA

TUTELE DELLE RISORSE STORICHE E ARCHEOLOGICHE

- b1. Aree di accertata e rilevante consistenza archeologica
- b2. Aree di concentrazione di materiali archeologici o di segnalazione di rinvenimenti
- b3. Aree di affioramento di materiali archeologici

ZONE ED ELEMENTI DI TUTELA DELL' IMPIANTO STORICO DELLA CENTURIAZIONE

- elementi della centuriazione
- zona di tutela della struttura centuriata

ZONE DI TUTELA DELLE POTENZIALITA' ARCHEOLOGICHE

- zona A
- zona B
- zone non sottoposte a tutela delle potenzialità archeologiche

AMBITI DI TRASFORMAZIONE

- territorio urbanizzabile derivante dalle trasformazioni "masterplan raggio verde" e dalla "ridefinizione dei bordi urbani" - POC
- confini comunali

