PUG Scandiano

Piano Urbanistico Generale

QUADRO CONOSCITIVO SISTEMA AMBIENTALE E PAESAGGISTICO

QC SA.3a

Carta forestale - Provincia di Reggio Emilia - 2001

Scala 1:15.000

Sindaco Matteo Nasciuti

Assessore all'Urbanistica Claudio Pedroni

Ufficio di Piano ing. Matteo Nasi *(Responsabile dell'Ufficio di Piano)*
ing. Elisabetta Mattioli
dott.ssa Ilaria Medici
dott.ssa Claudia Giardinà
dott.ssa Itde De Chiara
dott.ssa Rita Carotenuto
(Garante della comunicazione e della partecipazione)

Progettisti incaricati arch. Fabio Ceci
arch. Gianfranco Pagliettini
arch. Luca Pagliettini
dott. urb. Alex Massari
avv. Roberto Ollari
dott. Lorenzo Gianoli
geol. Gian Pietro Mazzetti
arch. Denis Aldedja

Collaboratori arch. Beatrice Salati
arch. Elisa Cantone

Assunzione Proposta PUG Del. C.C. n. del. . .
Adozione Proposta PUG Del. C.C. n. del. . .
Approvazione PUG Del. C.C. n. del. . .
Data elaborazione *Dicembre 2023*

Confine comunale

Legend

LEGENDA DELLA CARTA FORESTALE

3573 / NG Sa Rp — AREA FORESTALE CON FORMA DI GOVERNO

LIVELLO I° (classe)	LIVELLO II° (sottoclasse)	LIVELLO III° (categoria)	LIVELLO IV° (sottocategoria)
3 FORESTE E AMBIENTI SEMI-NATURALI (AREA FORESTALE)	2 AMBIENTI A VEGETAZIONE ARBUSTIVA E/O ERBACEA	2 LANDE E CESPUGLIETI 4 FORESTE E VEGETAZIONE ARBUSTIVA IN EVOLUZIONE	3,4 COPERTURA
	3 SPAZI APERTI SENZA O CON POCA VEGETAZIONE	3 ZONE INCENDIATE (PERCORSE DA INCENDIO)	1,2 COPERTURA
	5 SOPRASSUOLI BOSCHIVI DI LATIFOGLIE	7 BOSCHI BASSI 8 BOSCHI COMPOSITI 9 BOSCHI ALTI	2,3,4 COPERTURA
	6 SOPRASSUOLI BOSCHIVI DI CONIFERE	7 BOSCHI BASSI 8 BOSCHI COMPOSITI 9 BOSCHI ALTI	2,3,4 COPERTURA
	7 SOPRASSUOLI BOSCHIVI MISTI	7 BOSCHI BASSI 8 BOSCHI COMPOSITI 9 BOSCHI ALTI	2,3,4 COPERTURA
	9 AREE FORESTALI DIVERSE DA QUELLE PRECEDENTEMENTE ELENCATE	4 AREE FORESTALI TRANSITORIAMENTE PRIVE DI VEGETAZIONE ARBOREA	5 AREE INTERESSATE DA FRANE O DANNI DA EVENTI METEORICI 6 IN RINNOVAZIONE
		6 RIMBOSCHIMENTI	1,2,3,4 COPERTURA
2 TERRITORI AGRICOLI (AREA AGRICOLA)	2 COLTURE PERMANENTI	2 CASTAGNETI DA FRUTTO (COLTIVATI)	1,2,3,4 COPERTURA
		4 PIOPPETI	1,2,3,4 COPERTURA
		9 ALTRI IMPIANTI DI ARBORICOLTURA DA LEGNO	1,2,3,4 COPERTURA

1 COPERTURA <20% (SOLO PER RIMBOSCHIMENTI E ARBORICOLTURA DA LEGNO)
2 COPERTURA TRA IL 20 E IL 40%
3 COPERTURA TRA IL 40 E IL 70%
4 COPERTURA >70%

GOVERNO (e altre informazioni utili per la gestione forestale)

- SE ceduo semplice
- SI ceduo "invecchiato"
- SS ceduo semplice trattato a sterzo
- SSI ceduo a sterzo "invecchiato"
- MM ceduo semplice con n.di matricine >120
- MI idem c.s. in abbandono
- CC ceduo composto
- CI idem c.s. in abbandono
- FF alto fusto
- FT fustaie transitorie e cedui in conversione
- FD fustaie disetaneiformi

- SU cedui semplici utilizzati
- SSU cedui a sterzo utilizzati
- MU cedui matricinati utilizzati
- CU cedui composti utilizzati
- FU fustaie utilizzate — U = di recente utilizzazione (da meno di 5 anni)

- NG non governato
- ABB castagneto da frutto non coltivato (abbandonato)
- IRR castagneto da frutto abbandonato e in evoluzione (irregolare)

COMPOSIZIONE DEL SOPRASSUOLO

SIGLA INDICANTE LA PRIMA SPECIE PREVALENTE (Es. Qpu: Quercus pubescens)

SIGLA INDICANTE LA SECONDA SPECIE PREVALENTE (Es. Oc: Ostrya carpinifolia)

(X: assenza di seconda specie)

SPECIE PRINCIPALI

SIGLA	SPECIE ENDEMICA	SPECIE
Aa		Abies alba
	*	A. nebrodensis
A		Acacia specie varie
Ac		Acer campestre
	*	A. lobelii
Am		A. monspessulanum
An		A. negundo
Ao		A. opalus
Apl		A. platanoides
Ap		A. pseudoplatanus
Ah		Aesculus hippocastanum
Aal		Ailanthus altissima (= A. glandulosa)
Aco		Alnus cordata
Ag		A. glutinosa
Ai		A. incana
Av		A. viridis
Af		Amorpha fruticosa
	*	Betula aetnensis
Bp		B. pendula
	*	B. pubescens
Bs		Buxus sempervirens
Cb		Carpinus betulus
Co		C. orientalis
Cs		Castanea sativa
C		Cedrus specie varie
Ca		Celtis australis
	*	C. tournefortii ssp. aetnensis
Csi		Ceratonia siliqua
	*	Cercis siliquastrum
	*	Chamaerops humilis
Cl		Chamaecyparis lawsoniana
Ci		Cistus specie varie
Cma		Cornus mas
Csa		C. sanguinea
Cav		Corylus avellana
Cc		Cotinus coggygria
Cmo		Crataegus monogyna
Cr		Crataegus spp.
Car		Cupressus arizonica
Cm		C. macrocarpa
Cse		C. sempervirens
Cy		Cytisus sessilifolius
E		Erica arborea (incl. E. scoparia)
Eu		Eucalyptus specie varie
Fs		Fagus sylvatica
Fa		Fraxinus angustifolia (F. oxyphylla)
Fe		F. excelsior
Fo		F. ornus
Ga		Genista aetnensis
Hr		Hippophae rhamnoides
Ia		Ilex aquifolium
Jn		Juglans nigra
Jr		Juglans regia
Jc		Juniperus communis
Jna		J. nana (incl. J. haemisphaerica)
Jp		J. phoenicea
Jo		J. oxycedrus (incl. J. macrocarpa)
	*	J. sabina
La		Laburnum anagyroides (= Cytisus laburnum), incl. L. alpinum (= C. alpinus)
Ld		Larix decidua
	*	Laurus nobilis
Mg		Magnolia grandiflora
Ma		Morus alba
Mn		Morus nigra
No		Nerium oleander
Oo		Olea europaea var.oleaster
Oc		Ostrya carpinifolia
Py		Phyllirea specie varie
Pa		Picea abies (= Picea excelsa)
Ppu		Picea pungens
Pca		Pinus canariensis
Pc		P. cembra
Pex		P. excelsa
Ph		P. halepensis
Pl		P. laricio
Ple		P. leucodermis
Pm		P. mugo
Pn		P. nigra
Pp		P. pinaster
Ppi		P. pinea
Pr		P. radiata (= P. insignis)
Pst		P. strobus
Ps		P. sylvestris
Pu		P. uncinata
Pln		Pistacia lentiscus
	*	Platanus orientalis
Pal		Populus alba (incl. P. canescens)
P		P. euroamericana (= P. canadensis)
Pni		P. nigra
		P. tremula
Pav		Prunus avium
	*	P. brigantina (= P. bragantiaca)
Pce		P. cerasifera
	*	P. cocomilia
	*	P. mahaleb
Ppa		P. padus
Pme		Pseudotsuga menziesii (= P. douglasii)
Py		Pyrus specie varie
Qc		Quercus cerris
Qco		Q. coccifera (incl. Q. callipinnos)
	*	Q. crenata (= Q. pseudosuber)
Qf		Q. frainetto
Qi		Q. ilex
Qm		Q. macrolepis (= Q. aegylops)
Qpe		Q. petraea (= Q. sessilis)
Qpu		Q. pubescens (= Q. lanuginosa)
Qr		Q. robur (= Q.pedunculata)
Qru		Q. rubra
Qs		Q. suber
	*	Q. troiana
Q		Quercus di incerta determinazione o ibridi
Ra		Rhamnus alaternus
Rf		Rhododendron ferrugineum
Rh		R. hirsutum
Rp		Robinia pseudoacacia
Rc		Rosa canina
R		Rubus spp
Sa		Salix alba (incl. altri salici arborei)
Sc		S. caprea (sensu lato)
Se		S. eleagnos
Sp		S. purpurea
Sni		Sambucus nigra
Sra		S. racemosa
Ss		Sarothamnus scoparius
Sse		Sequoia sempervirens
Sar		Sorbus aria
Sau		S. aucuparia
Sd		S. domestica
St		S. torminalis
Si		Spartium junceum
	*	Styrax officinale
T		Tamarix specie diverse
Tb		Taxus baccata
Tc		Tilia cordata
Tp		T. platyphyllos
Ug		Ulmus glabra (= U. montana)
Um		U. minor (= U. campestris)
Up		U. pumila
Vl		Viburnum lantana
	*	Vitex agnus-castus

ALTRE SIMBOLOGIE

Qpu1 — PIANTA, GRUPPO, FILARE MERITEVOLE DI TUTELA (Il n° si riferisce alla scheda di rilevamento allegata)

Qpu1 — PIANTA, GRUPPO, FILARE TUTELATO CON D.P.R.G. EMILIA-ROMAGNA (L.R. N. 2/77) (Il n° si riferisce alla scheda di rilevamento allegata)

* 1423 — NUCLEI RELITTI DI SPECIE RESIDUALI ALLO STATO SPONTANEO
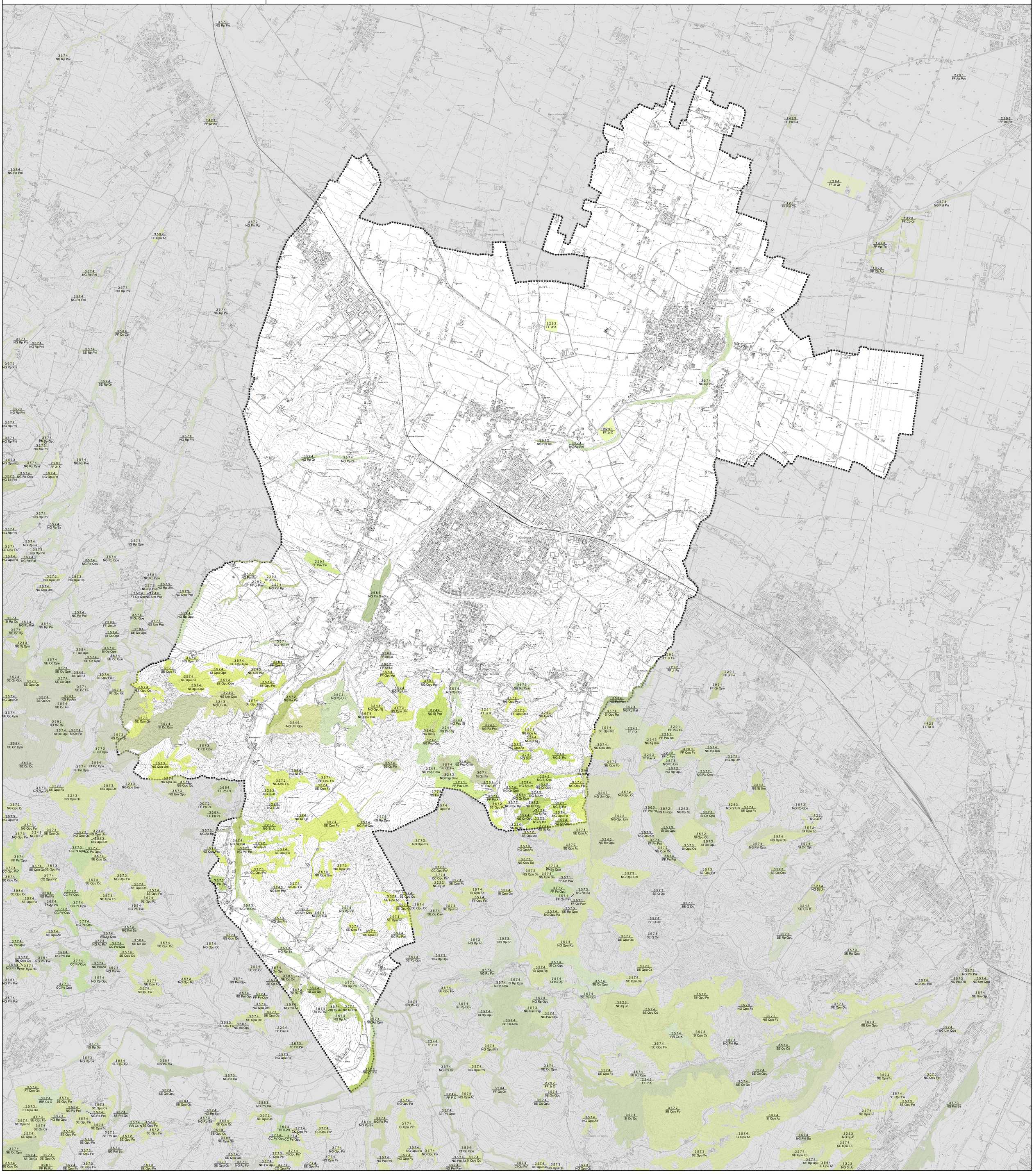
PARCO E/O GIARDINO A COMPOSIZIONE SPECIFICA RESIDUALE, STRUTTURA PARANATURALE E CON FUNZIONE DI SERBATOIO GENETICO PER ECOTIPI ARBOREI - ARBUSTIVI AUTOCTONI