



D.2b

Disciplina dei nuclei storici in territorio urbanizzato Scala 1:1.000/1:50.000

Sindaco	Mattino Nasuti	Progettisti incaricati	arch. Fabio Ceci arch. Gaetano Paglietti arch. Luca Paglietti dott. urb. Alex Masani avv. Roberto Ottani dott. Lorenzo Gianoli geol. Gian Paolo Mazzetti arch. Denis Aldegheri
Assessore all'Urbanistica	Claudio Pedroni	Collaboratori	arch. Beatrice Salati arch. Elsa Castone
Ufficio di Piano	ing. Matteo Nasuti (responsabile dell'Ufficio di Piano) ing. Elisabetta Martelli (responsabile del Procedimento) arch. Maria Medici ing. Silvia Daverio dott.ssa Ilva De Chiara dott. Rosario Napoleone (garante della comunicazione e della partecipazione)		
Assunzione Proposta PUG Del. C.C. n. del . . .	Adozione Proposta PUG Del. C.C. n. del . . .	Approvazione PUG Del. C.C. n. del . . .	Data elaborazione Dicembre 2022

- Legenda - Inquadramento nuclei storici**
Centri e nuclei storici
- Nuclei storici in Territorio Urbanizzato (TU) - Centro Storico di Scandiano
 - Nuclei storici in Territorio Urbanizzato (TU)
 - Nuclei storici in territorio rurale
 - Nuclei storici in Territorio Urbanizzato (TU)

- Legenda - Modalità di intervento**
- Perimetro del nucleo storico
 - * Edifici vincolati ai sensi del D.Lgs 42/2004
 - Aree vincolate ai sensi del D.Lgs 42/2004
- Edifici interni al perimetro del centro storico**
- Modalità di intervento**
- Edificio assoggettato a restauro scientifico
 - Edificio assoggettato a restauro e risanamento conservativo
 - Edificio assoggettato a ristrutturazione edilizia con vincolo parziale
 - Edificio assoggettato a ristrutturazione edilizia
 - Unità di intervento

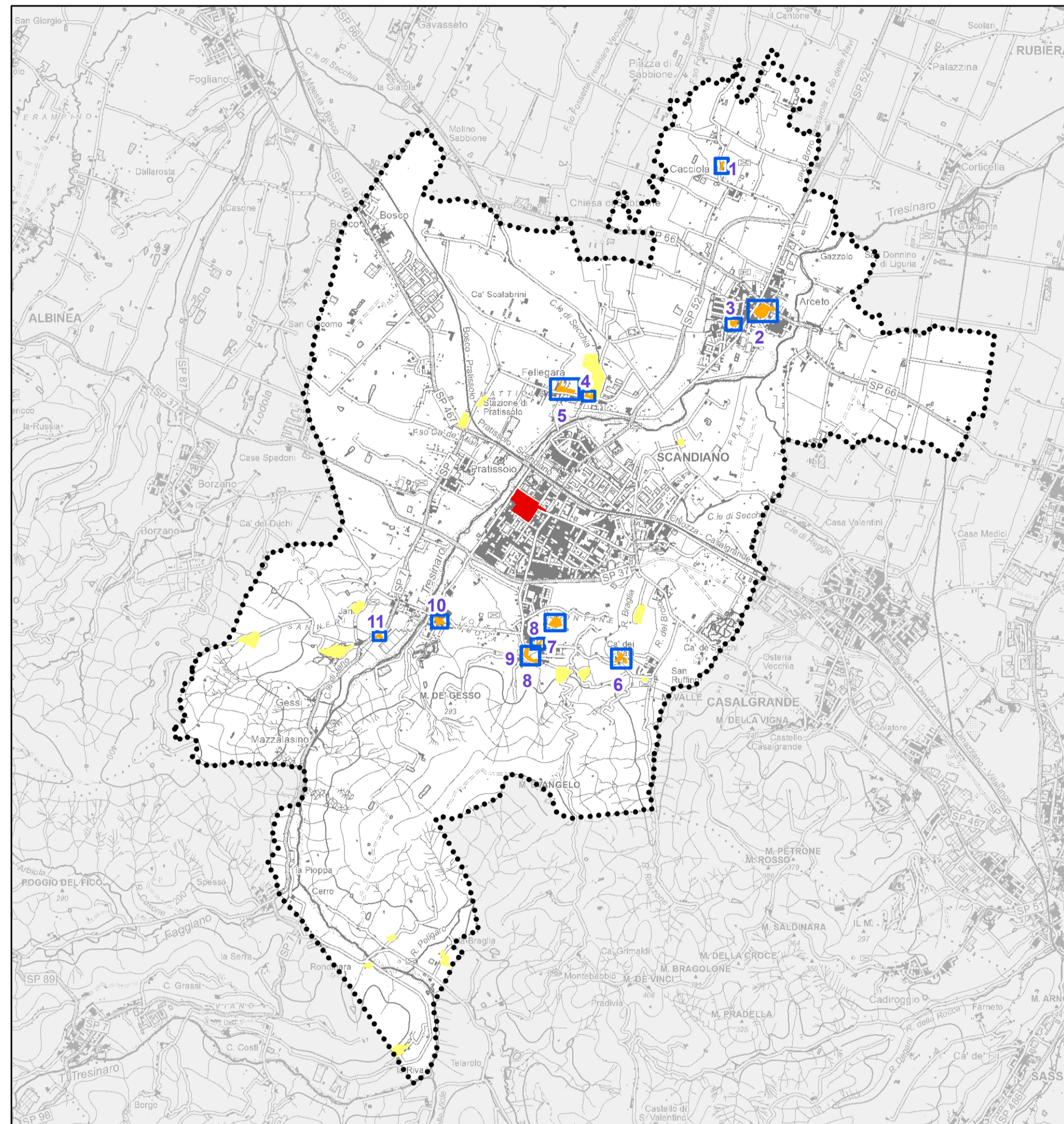

Inquadramento nuclei storici - scala 1:50.000



1 - Cacciola - Nuclei Storici in Territorio Urbanizzato

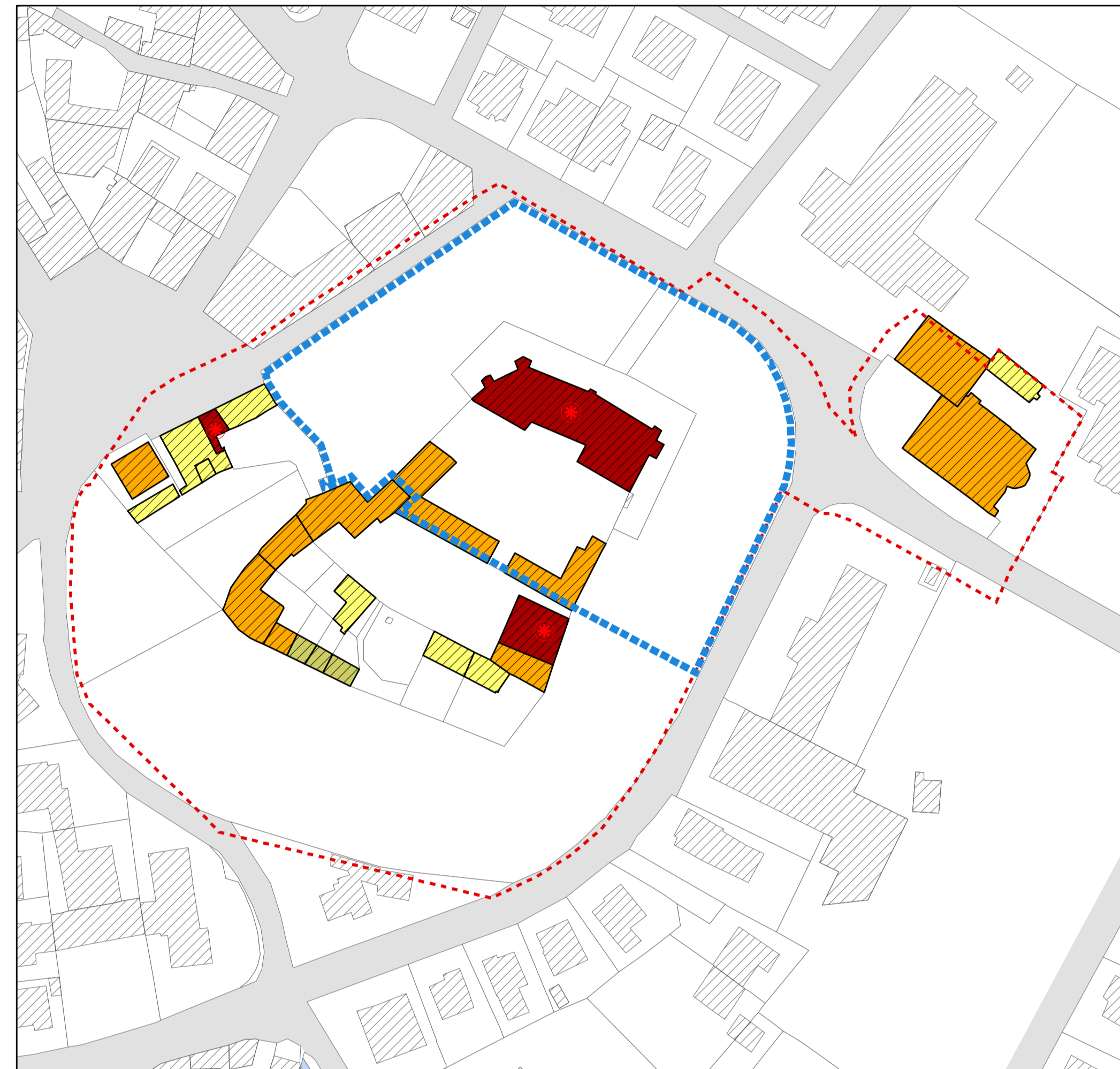

2 - Arceto - Nuclei Storici in Territorio Urbanizzato



3 - Campazzo | Arceto - Nuclei Storici in Territorio Urbanizzato

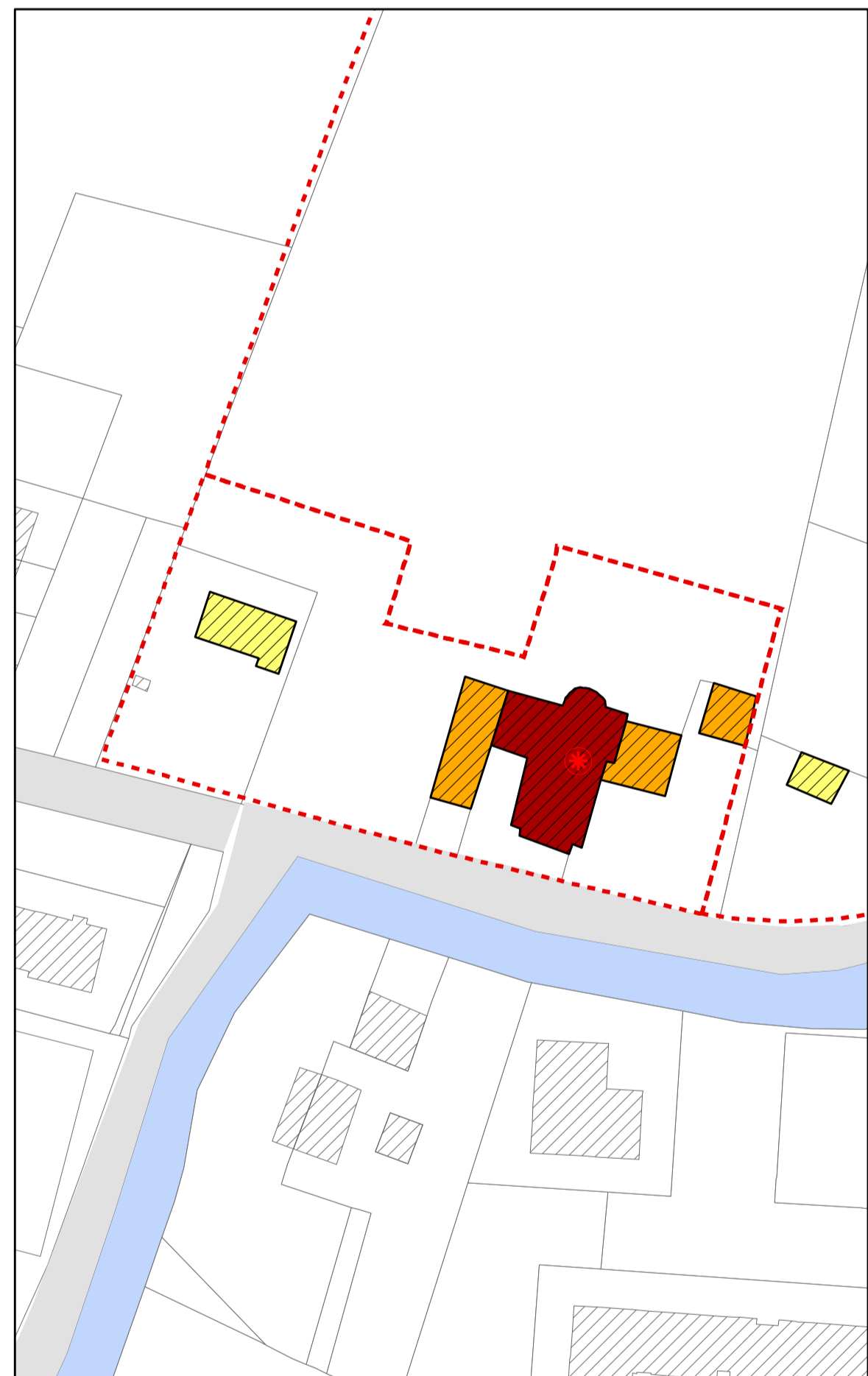

4 - Chiesa di San Savino | Fellegara - Nuclei Storici in Territorio Urbanizzato



5 - Fellegara - Nuclei Storici in Territorio Urbanizzato



6 - Ca' de Calti - Nuclei Storici in Territorio Urbanizzato



7 - Riolo | Ventoso - Nuclei Storici in Territorio Urbanizzato



8 - Zanotti | Ventoso - Nuclei Storici in Territorio Urbanizzato

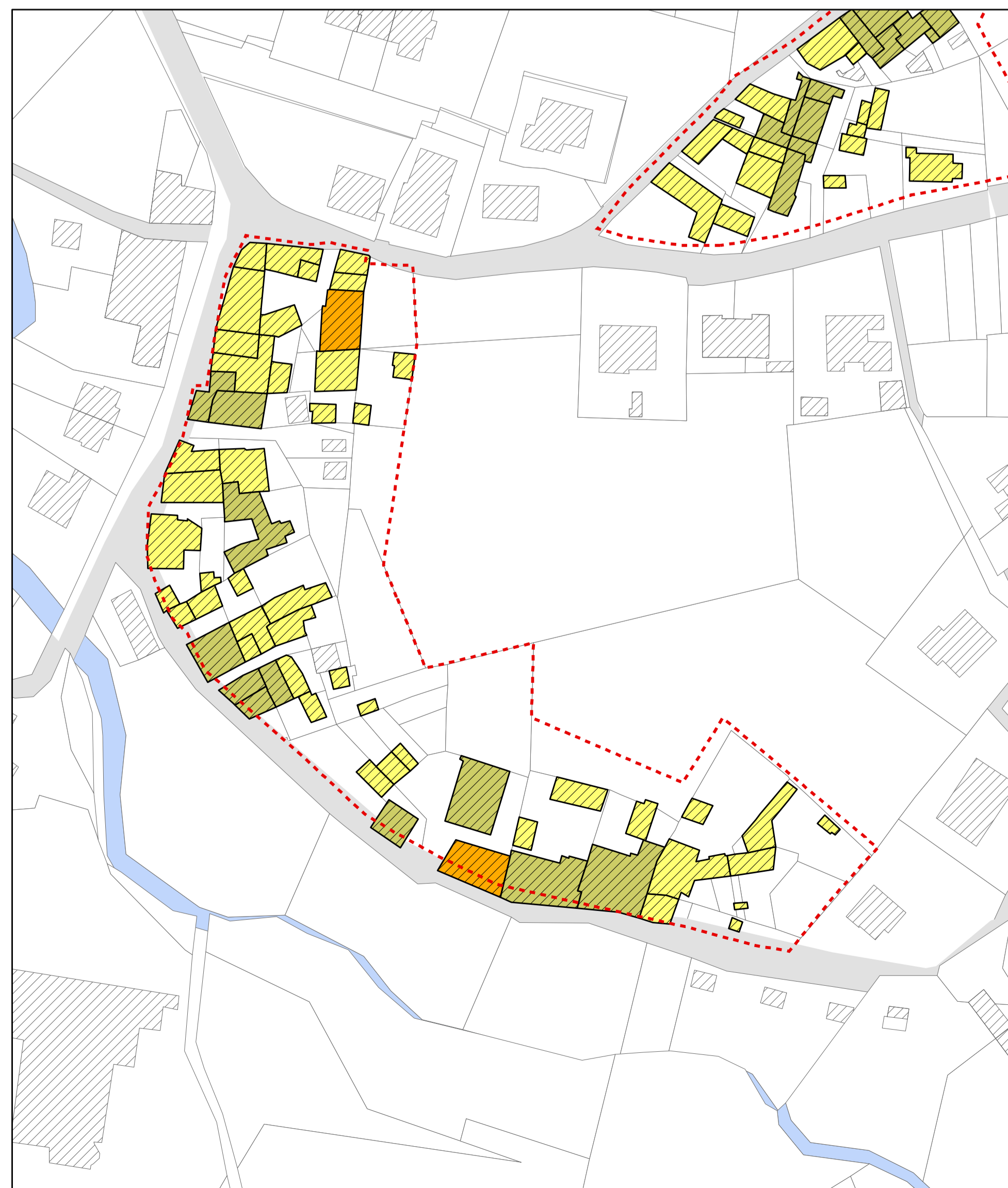

9 - Ventoso - Nuclei Storici in Territorio Urbanizzato

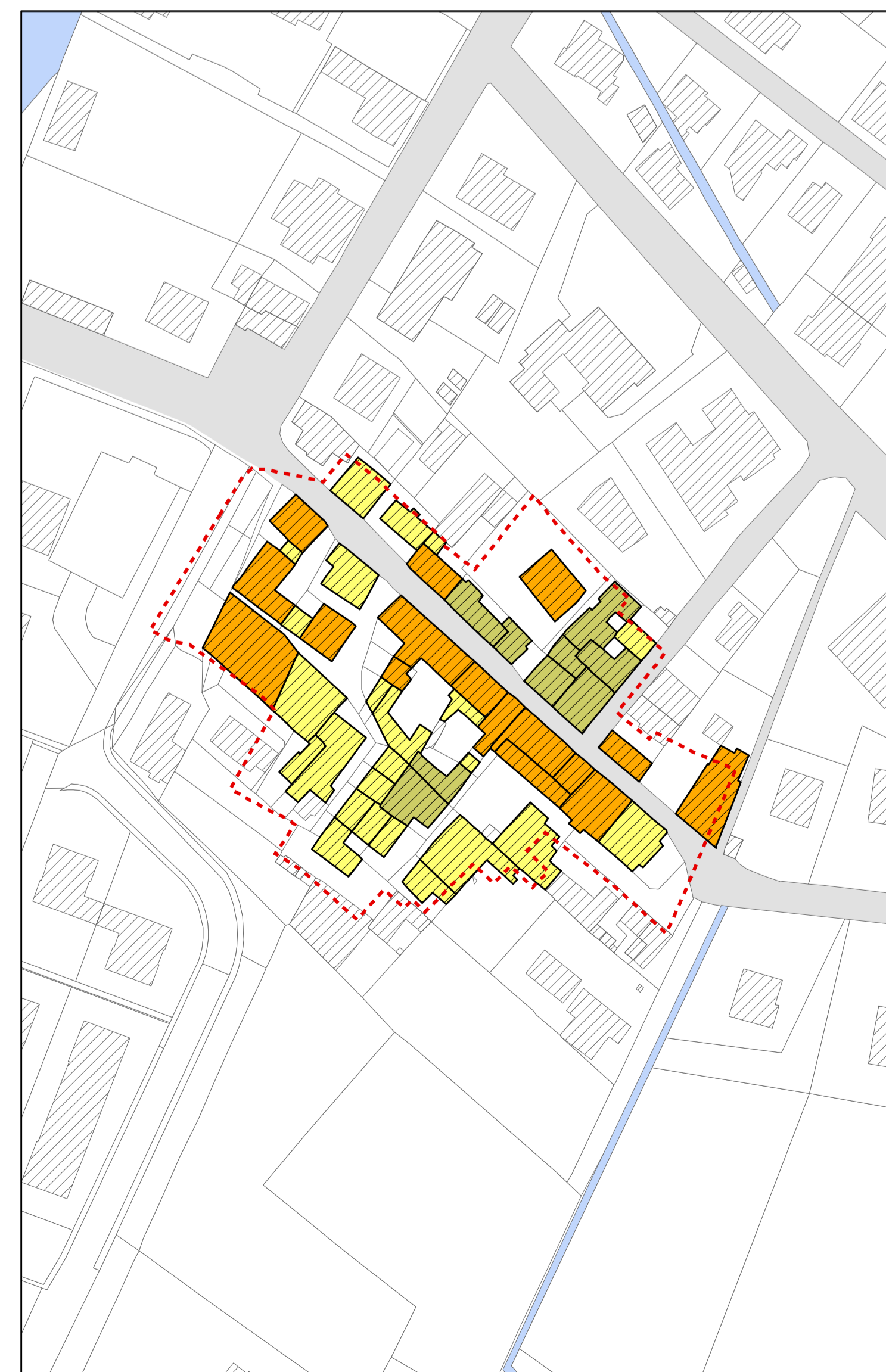

10 - Ca' de Caroli - Nuclei Storici in Territorio Urbanizzato

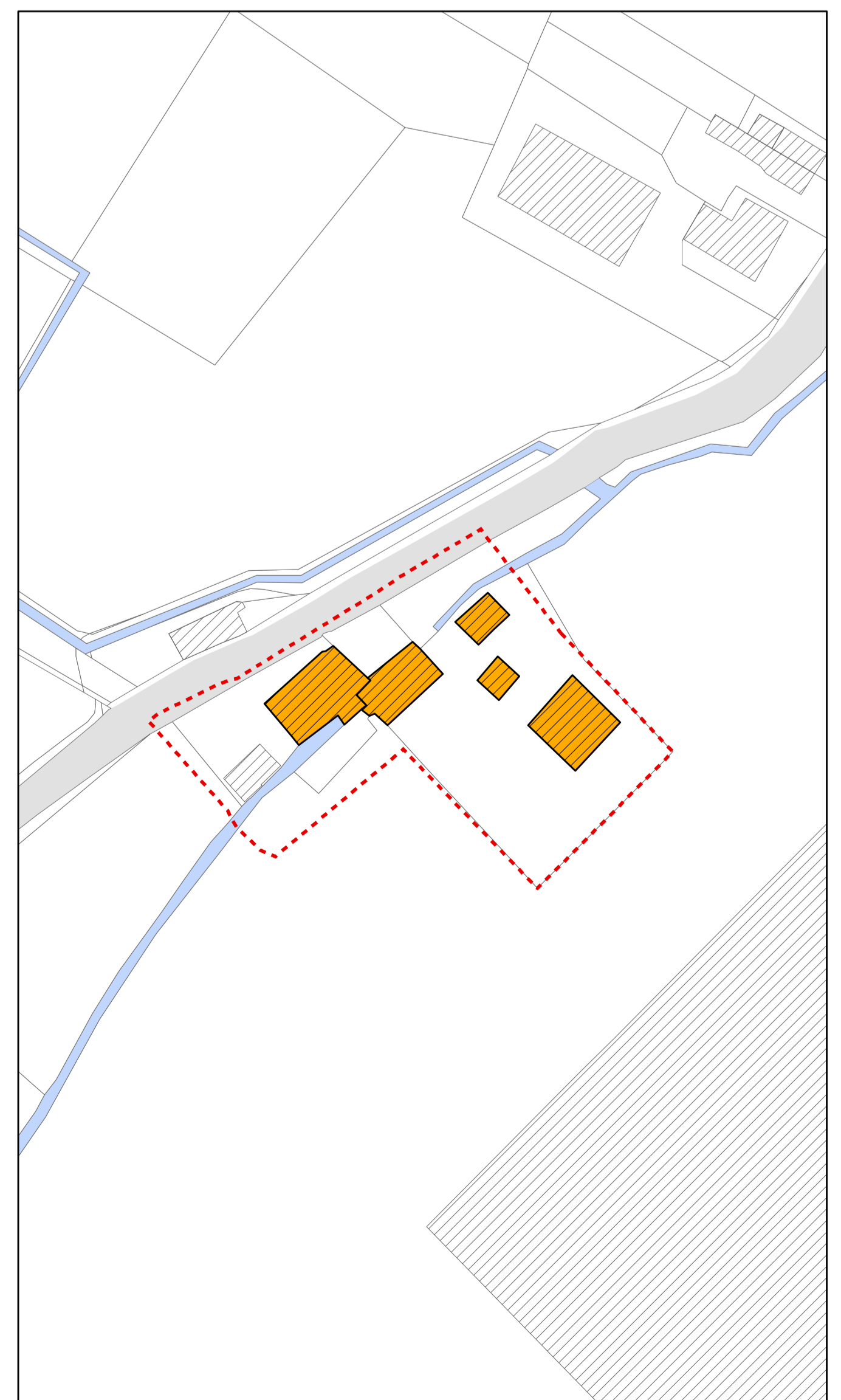

11 - Molino | Jano - Nuclei Storici in Territorio Urbanizzato