



# COMUNE DI SCANDIANO

## CHIARIMENTO N.6

### RICHIESTA DI CHIARIMENTO del 26 ottobre 2023

(...) "Sarebbe possibile avere qualche quota di riferimento (piano stradale, vallo, ingresso alla Rocca)?"(...)

### RISPOSTA

Si riportano di seguito alcune immagini di sezioni dello stato di fatto (lato viale della Rocca e lato via Matteotti) e di una veduta prospettica, da cui è possibile ricavare alcune indicazioni in merito alle quote altimetriche e all'andamento del Vallo.

Alcune quote altimetriche possono essere dedotte anche dall'estratto CTR allegato alla documentazione iniziale.

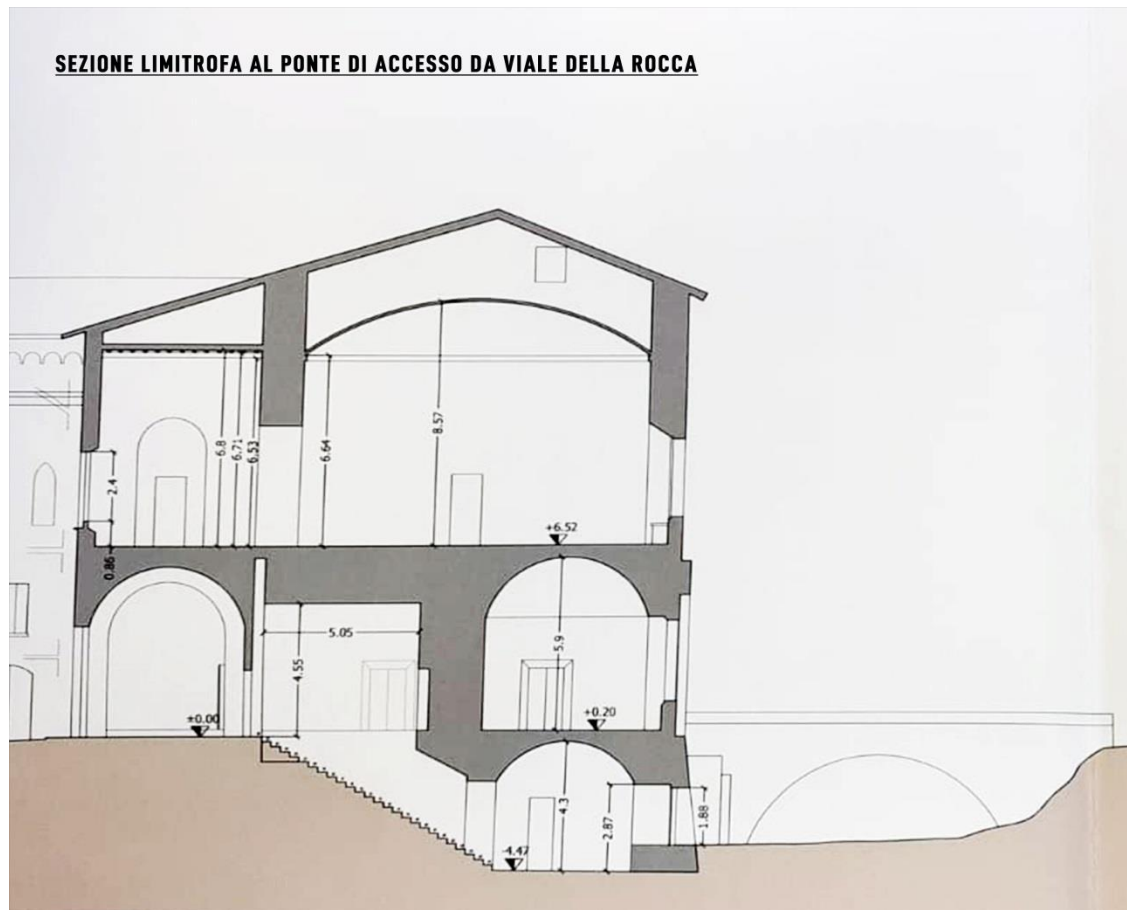



# COMUNE DI SCANDIANO

## SEZIONE VIA MATTEOTTI - GIARDINI INTERNI

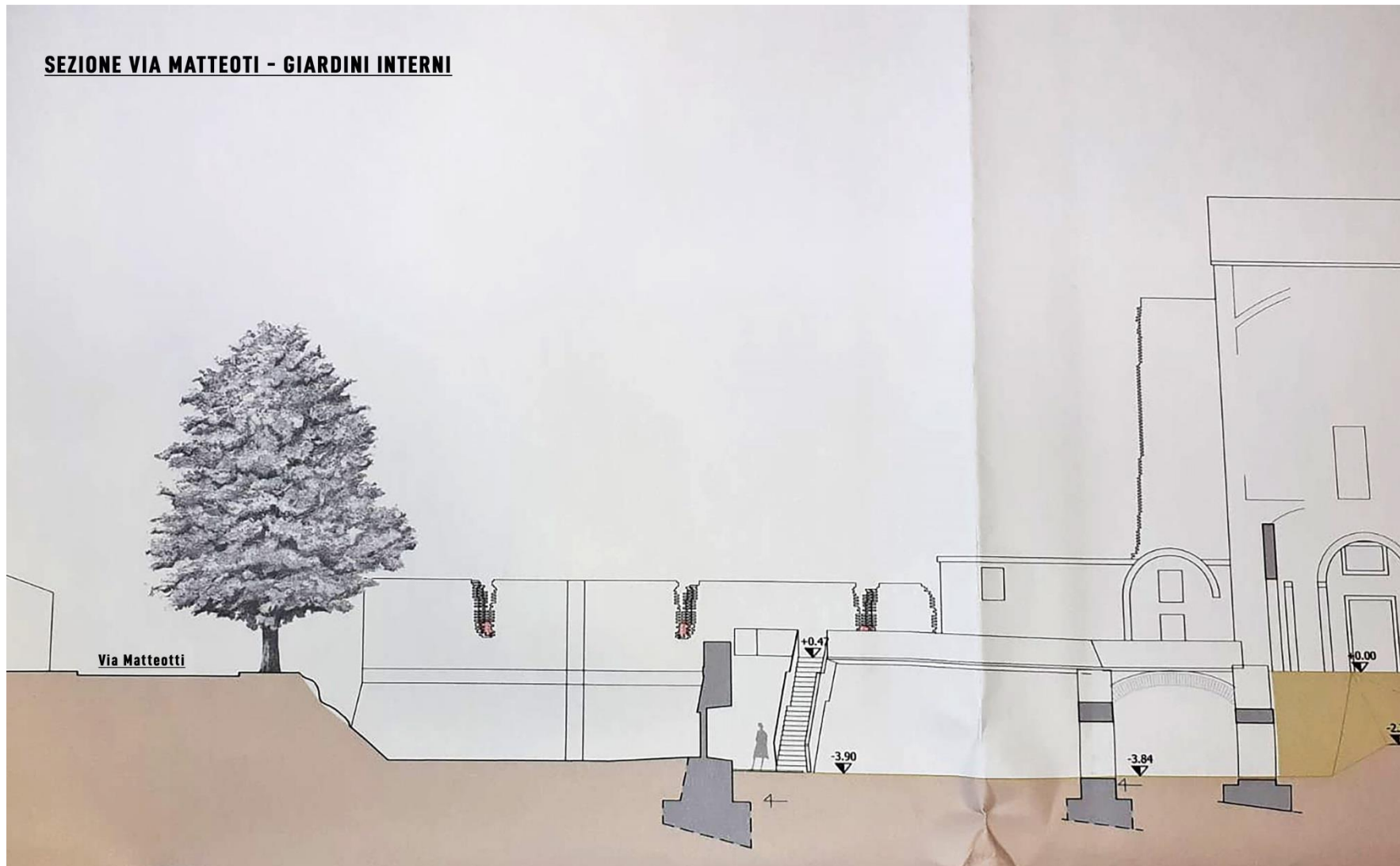



# COMUNE DI SCANDIANO

