



Comune di Scandiano
PIANO STRUTTURALE COMUNALE
AGOSTO 2018

P.S.C. 1^a Variante
Piano Strutturale
Comunale



ARCHEOLOGIA
Tav. A1: Carta archeologica del
territorio comunale



Sindaco: Alessio Mammì
Assessore all'urbanistica: Matteo Nasciuti
Dirigente 3° settore Uso e assetto del territorio: Ing. Alfredo Di Silvestro
Responsabile del Servizio Urbanistica Territorio Ambiente: Ing. Elisabetta Mattioli

Progettisti: Mattia Barbara Sassi
(AR/S Archeostitmi S.C.)

Provincia di Reggio Emilia
Regione Emilia Romagna

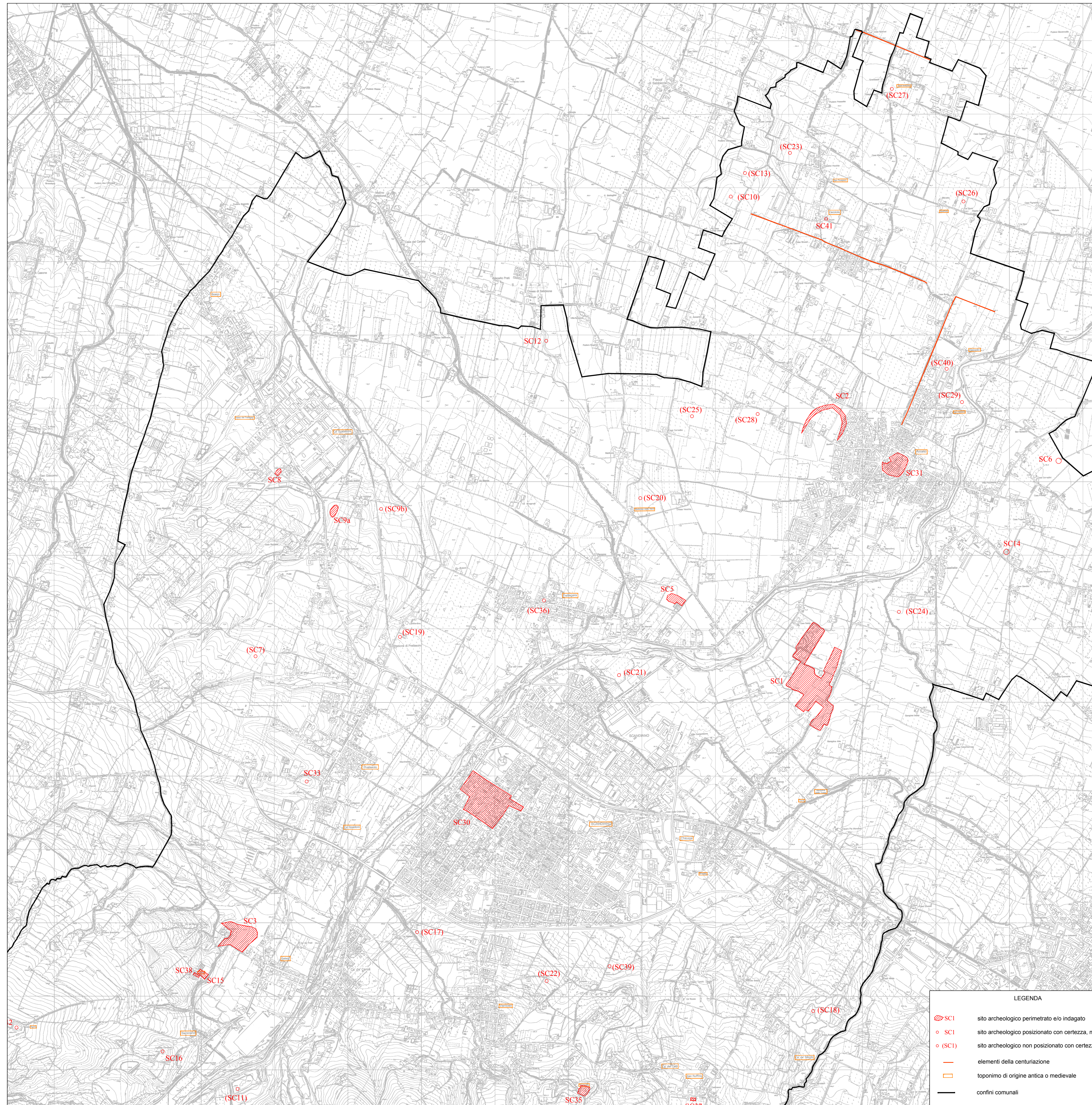

LEGENDA

- SC1 sito archeologico perimetrato e/o indagato
- SC1 sito archeologico posizionato con certezza, mai indagato
- (SC1) sito archeologico non posizionato con certezza
- elementi della centuriazione
- ▭ toponimo di origine antica o medievale
- confini comunali

