



Comune di Scandiano
PIANO STRUTTURALE COMUNALE
 AGOSTO 2018

P.S.C.
 Piano Strutturale
 Comunale



1^ Variante

ARCHEOLOGIA
 Tav. C2: Carta della tutela delle
 potenzialità archeologiche del
 territorio

Sindaco: **Alessio Mammi**
 Assessore all'urbanistica: **Matteo Naselli**
 Dirigente 3° settore Uso e assetto del territorio: **Ing. Alfredo Di Silvestro**
 Responsabile del Servizio Urbanistica Territorio Ambiente: **Ing. Elisabetta Mattioli**
 Progettisti: **Dot.ssa Barbara Sassi (IAA/S Archeosistemi S.r.l.)**

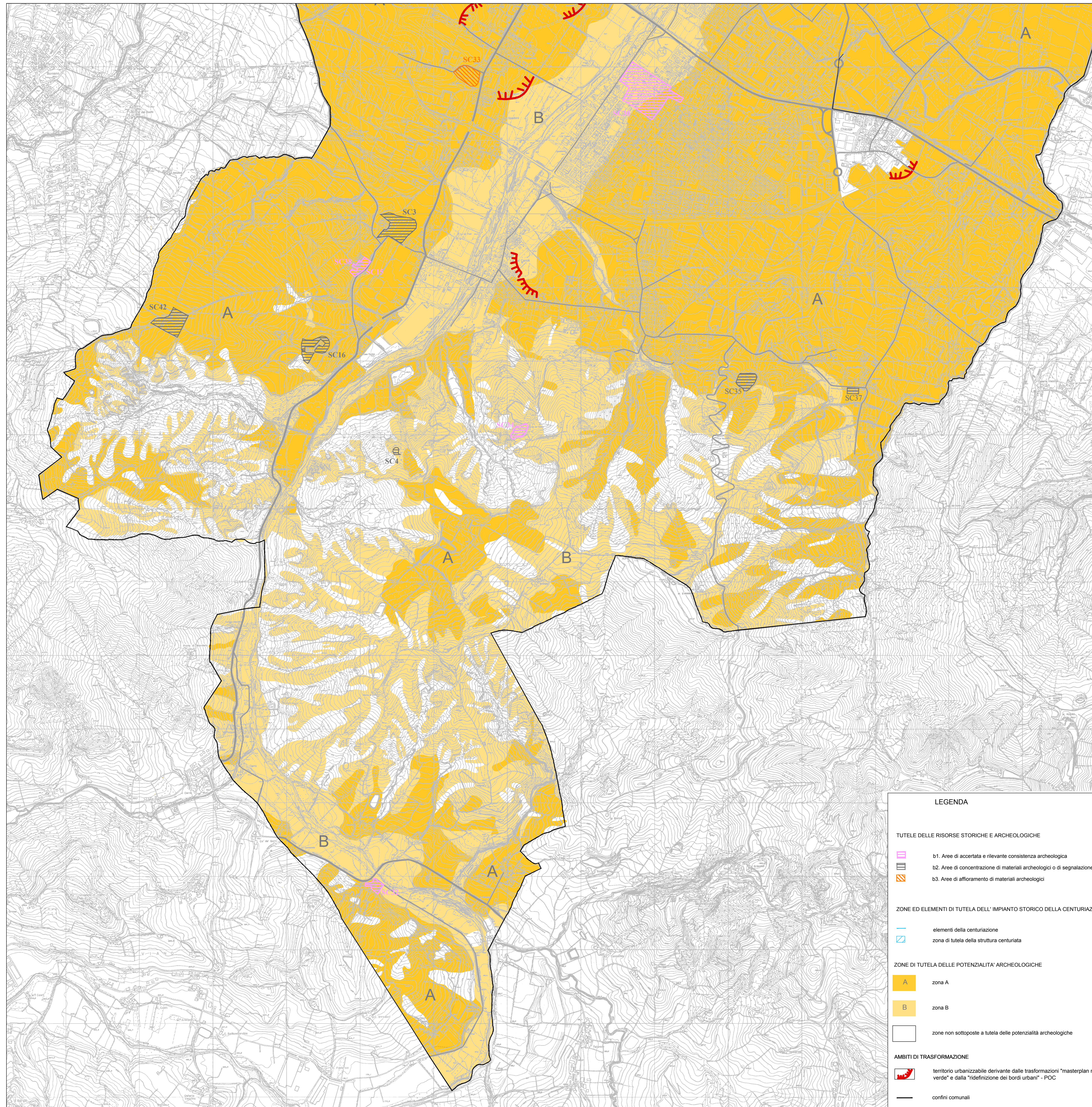

LEGENDA

TUTELE DELLE RISORSE STORICHE E ARCHEOLOGICHE

- b1. Aree di accertata e rilevante consistenza archeologica
- b2. Aree di concentrazione di materiali archeologici o di segnalazione di rinvenimenti
- b3. Aree di affioramento di materiali archeologici

ZONE ED ELEMENTI DI TUTELA DELL'IMPIANTO STORICO DELLA CENTURIAZIONE

- elementi della centuriazione
- zona di tutela della struttura centuriata

ZONE DI TUTELA DELLE POTENZIALITA' ARCHEOLOGICHE

- zona A
- zona B
- zone non sottoposte a tutela delle potenzialità archeologiche

AMBITI DI TRASFORMAZIONE

- territorio urbanizzabile derivante dalle trasformazioni "masterplan raggio verde" e dalla "ridefinizione dei bordi urbani" - POC
- confini comunali

