LUOGHI DI PUBBLICA UTILITA'

Municipio	
C.so Vallisneri, 6 - Scandiano	57-58
Ufficio Relazioni con il Pubblico	
C.so Vallisneri, 6 - Scandiano	57-58
Biblioteca comunale "G.Salvemini"	
Via Vittorio Veneto, 2/a - Scandiano	70
Centro Giovani	
Via Diaz, 18/b - Scandiano	71
Via Corrado, 1 - Arceto	38
Tenenza dei Carabinieri	
Viale Repubblica, 13 - Scandiano	58
Unione Tresinaro Secchia	
C.so Vallisneri, 6 - Scandiano	
Piazza della Libertà, 6 - Scandiano	57-58
Corpo Unico Intercomunale	
Polizia Municipale Tresinaro Secchia	
Via Longarone, 8 - Scandiano	71
Corpo Unico Intercomunale	
Polizia Municipale Tresinaro Secchia	
Distretto di Scandiano, Piazza Ilaria Alpi, 2/a - Scandiano	71
Servizio Sociale Associato	
Via Reverberi, 1 - Scandiano	71
Azienda Unità Sanitaria Locale - Distretto di Scandiano	
Via Martiri della Libertà, 6 - Scandiano	58
Ospedale C. Magati di Scandiano	
Via Martiri della Libertà, 6 - Scandiano	58
Pronto Soccorso	
Corso Vallisneri, 43 - Scandiano	71
Farmacie Comunali	
C.so Vallisneri, 41/e - Scandiano	71
Via Goti, 93 - Ventoso - Ventoso	81
Farmacia Fiorentini	
P.zza Duca d'Aosta, 1/a - Scandiano	58
Farmacia Lazzaro Spallanzani	
P.zza Spallanzani, 1/b - Scandiano	57
Farmacia Arceto	
Via per Scandiano, 5 - Arceto	26
Istituzioni dei servizi educativi e scolastici	
Via Fogliani,7/a - Scandiano	57-58
Nido d'Infanzia "A. Leoni"	
Via Cesari, 1 - Scandiano	70
Nido d'Infanzia "Girasole"	
Via N.Bixio, 13 - Arceto	37
Spazio Bimbi-Famiglie Tiramolla 1	
Via Fogliani, 14/d - Scandiano	71
Spazio Bimbi-Famiglie Tiramolla 2	
Via Fogliani, 14/d - Scandiano	71
Spazio Bimbi-Famiglie Tiramolla 3	
Via N.Bixio, 13 - Arceto	37
Scuola Comunale dell'Infanzia "G.Rodari"	
Via dei Mille, 10 - Scandiano	71
Scuola dell'Infanzia "San Giuseppe"	
Via Pellegrini, 6 - Scandiano	58
Scuola dell'Infanzia "Sebastiano Corradi"	
Via Pagliani, 15 - Arceto	38
Scuola dell'Infanzia "Vincenzo Guidetti"	
Via Brugnoletta, 83 - Fellegara	47
Istituto Comprensivo "Matteo Maria Boiardo"	
Via Corti, 39 - Scandiano	71
Scuola dell'Infanzia Statale "I Gelsi"	
Via dell'Abate, 54 - Scandiano	46
Scuola Primaria "L.Bassi"	
Via Corti, 37 - Scandiano	71
Scuola Primaria "San Francesco"	
Via dell'Abate, 50 - Scandiano	46
Scuola Secondaria di I Grado "M.M.Boiardo"	
Via Corti, 39 - Scandiano	71
Istituto Comprensivo "L.Spallanzani"	
Viale della Rocca, 8 - Scandiano	70
Scuola dell'Infanzia Statale "La Rocca"	
Via Risorgimento, 1 - Scandiano	70
Scuola Primaria "L.Spallanzani"	
Viale della Rocca, 8 - Scandiano	70
Scuola Primaria di Arceto	
Via Corrado, 1	38
Scuola Primaria di Ventoso	
Via Strucchi, 38	81
Scuola Primaria di Pratissolo	
Via delle Scuole,66	56
Scuola Secondaria di I Grado "A.Vallisneri"	
Via Spallanzani, 1 - Arceto	37
Centro Territoriale Permanente	
V.le della Repubblica, 64 - Scandiano	72
Scuola Secondaria di II° Grado "P.Gobetti"	
V.le della Repubblica, 41 - Scandiano	72
Centro per l'Impiego di Scandiano	
Via Don Borghi, 6 - Scandiano	58
Isole ecologiche	
Via Padre Sacchi - Scandiano	59
Via Borsellino - Arceto	27
Canile Intercomunale "G.Solaro"	
Via Franceschini, 1 - Arceto	40
Poste Italiane	
Arceto - Via per Scandiano 1/a/b	26
Scandiano - Via Matteotti, 9/a	57
Scandiano 1 - Via Tintoretto, 3	58
Rondinara - Via per Viano, 24/a	113

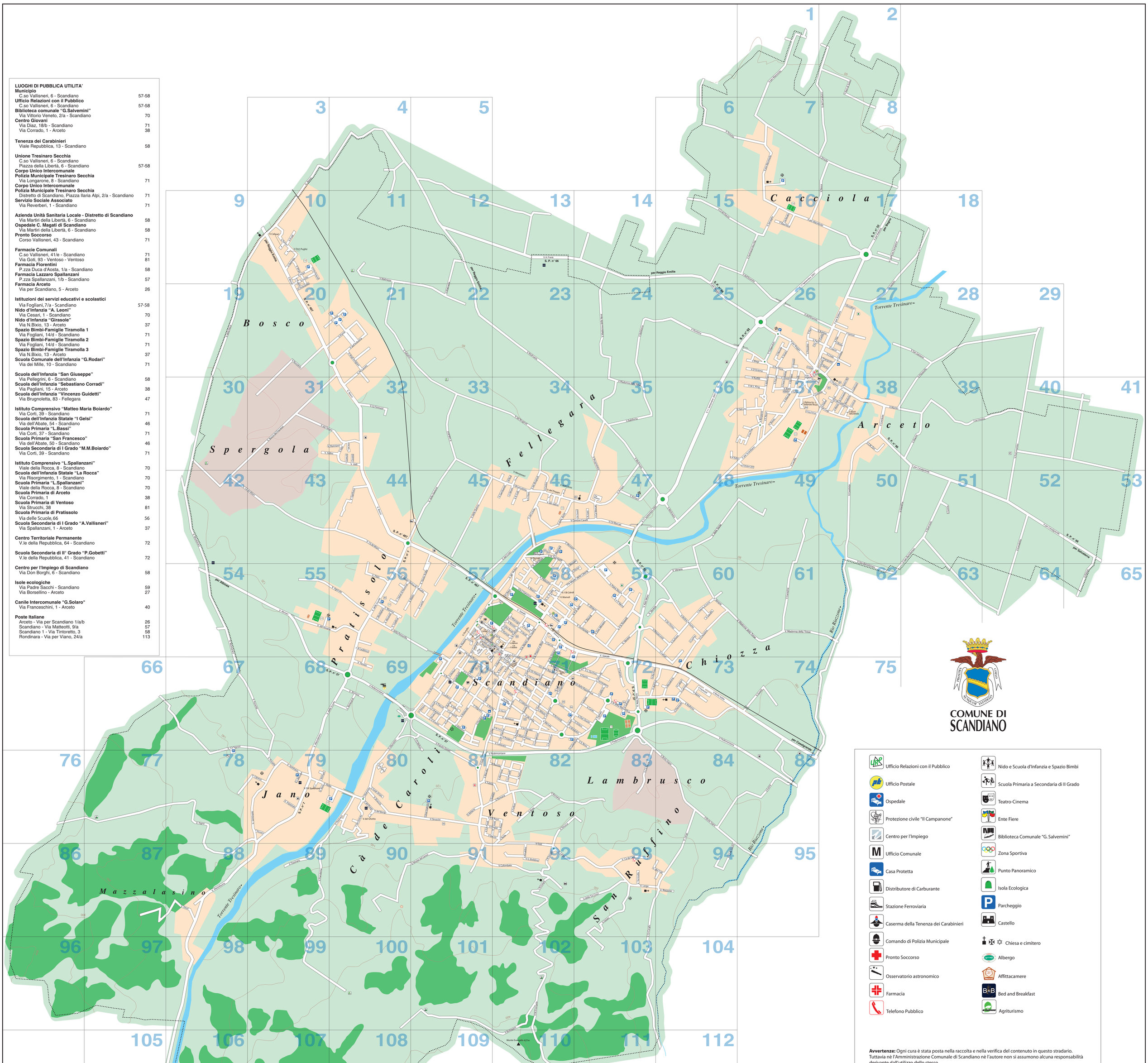

COMUNE DI SCANDIANO

- Ufficio Relazioni con il Pubblico
- Ufficio Postale
- Ospedale
- Protezione civile "Il Campanone"
- Centro per l'Impiego
- Ufficio Comunale
- Casa Protetta
- Distributore di Carburante
- Stazione Ferroviaria
- Caserma della Tenenza dei Carabinieri
- Comando di Polizia Municipale
- Pronto Soccorso
- Osservatorio astronomico
- Farmacia
- Telefono Pubblico
- Nido e Scuola d'Infanzia e Spazio Bimbi
- Scuola Primaria a Secondaria di II Grado
- Teatro-Cinema
- Ente Fiere
- Biblioteca Comunale "G. Salvemini"
- Zona Sportiva
- Punto Panoramico
- Isola Ecologica
- Parcheggio
- Castello
- Chiesa e cimitero
- Albergo
- Affittacamere
- Bed and Breakfast
- Agriturismo

Avvertenze: Ogni cura è stata posta nella raccolta e nella verifica del contenuto in questo stradario. Tuttavia nè l'Amministrazione Comunale di Scandiano nè l'autore non si assumono alcuna responsabilità derivante dall'utilizzo dello stesso.
Copyright © 2005 Amministrazione Comunale di Scandiano (RE) - Uso consentito per attività senza fine di lucro - Edizione Settembre 2015

A		
AGRICOLA	(VIA) PRATISSOLO	55-56
ALFIERI VITTORIO	(VIA) SCANDIANO	70
ALIGHIERI DANTE	(VIA) SCANDIANO	70
ALLENDE SALVADOR	(VIA) ARCETO	37
ALMANSA	(VIA) VENTOSO	82
ALMANSI	(VIA) PRATISSOLO	69
ARAFAT YASSER	(VIA) PRATISSOLO	45-57
ALVISI FALARIDE	(VIA) JANO	79
ALPI ILARIA	(P.ZA) SCANDIANO	71
ARIOSTO LUDOVICO	(VIA) SCANDIANO	70
ARMANI	(VIA) FELLEGARA	47
B		
BABILONIA •	(VIA) FELLEGARA	24-35
BARBIERI ORERO	(VIA) ARCETO	26-37
BARCHI ELFO	(VIA) VENTOSO	81-82
BASCHIERI OSVALDO	(VIA) CACCIOLA	16
BASINI GIUSEPPE	(VIA) CHIOZZA	73
BASSA	(VIA) CACCIOLA	8-16-17
BASSI LAURA	(P.ZA) SCANDIANO	57
BATTISTA GIO'	(VIA) ARCETO	37
BATTISTI CESARE	(VIA) ARCETO	27
BECCARIA CESARE	(VIA) SCANDIANO	46-47-58-59
BELLANO	(VIA) VENTOSO	81
BELLOLI CRISTOFORO	(VIA) SCANDIANO	70
BENEVENTI GIUSEPPE	(VIA) PRATISSOLO	69
BERGIANTI GINO	(VIA) ARCETO	37
BERLINGUER ENRICO	(VIA) JANO	79
BEUCCI EVIDIO	(VIA) SCANDIANO	58
BIAGI MARCO	(VIA) ARCETO	26
BISMANTOVA	(VIA) SCANDIANO	71
BIXIO NINO	(VIA) ARCETO	37
BLANSKO	(VIA) VENTOSO	81-82
BOBBIO NORBERTO	(VIA) ARCETO	26-27
BOCCACCIO GIOVANNI	(VIA) SCANDIANO	70
BOIARDO FELTRINO	(C.LE) SCANDIANO	58
BOIARDO MATTEO MARIA	(P.ZA) SCANDIANO	57-58-70-71
BORSELLINO PAOLO	(VIA) ARCETO	27
BOSCO	(VIA) PRATISSOLO-BOSCO	3-10-20-32-44-45-57
BOSCO DEL FRACASSO	(VIA) BOSCO	21-30/32-42
BOTTEGARO •	(VIA) VENTOSO	100/102/-110
BOVES	(VIA) ARCETO	37
BRAGLIA	(VIA) RONDINARA	120
BRODOLINI GIACOMO	(VIA) SCANDIANO	71-72
BROLO SOPRA	(VIA) SAN RUFFINO	72-84-95
BROLO SOTTO	(VIA) CHIOZZA	72/74
BRUGNOLETTA	(VIA) FELLEGARA	35-45/47
BUCINTORO	(VIA) JANO	79
BUFALINO GESUALDO	(VIA) VENTOSO	92
BUONARROTI MICHELANGELO	(VIA) SCANDIANO	72
BUOZZI BRUNO	(VIA) SCANDIANO	71
C		
CA' BELLANI •	(VIA) CA' DE CAROLI	69-70
CA' CORGHI	(VIA) SAN RUFFINO	93-103-111
CA' DE CAITI	(VIA) SAN RUFFINO	93
CA' DE MIANI	(VIA) PRATISSOLO	42/44
CA' DE ROSSI	(VIA) RONDINARA	118-119
CA' DE SACCHI •	(VIA) SAN RUFFINO	94
CA' DEL DIAVOLO	(VIA) ARCETO	15-16
CA' FANTUZZI •	(VIA) BOSCO	32
CA' MERCATI	(VIA) FELLEGARA	47
CA' ROCCA	(VIA) SAN RUFFINO	83
CA' SIGNORI	(VIA) JANO	67-68-78-79
CADUTI DELLE FOIBE	(VIA) JANO	79
CADUTI DI NASSIRIYA	(VIA) PRATISSOLO	56
CALAMANDREI PIERO	(VIA) SCANDIANO	71-72
CALATAFIMI	(VIA) SCANDIANO	71
CALIPARI NICOLA	(VIA) BOSCO	10
CAMPOLI INNOCENTE	(VIA) CHIOZZA	73
CANALETTO	(VIA) ARCETO	52-64
CANTINE CAVALLI	(VIA) FELLEGARA	46-47
CARAFFA •	(VIA) ARCETO	37-48-49
CARDUCCI GIOSUE'	(VIA) SCANDIANO	70
CARROBBIO	(VIA) ARCETO	27
CASE NUOVE	(VIA) CA' DE CAROLI	80
CASELETTE	(VIA) ARCETO	38-50
CASTELLO	(P.ZA) ARCETO	37
CATTANEO CARLO	(VIA) SCANDIANO	70-71
CATTANI PRIMO	(VIA) CHIOZZA	73
CERLINI	(VIA) FELLEGARA	46
CESARI FERDINANDO	(VIA) SCANDIANO	70
CHIOZZINO	(VIA) CHIOZZA	60-73
CIPRESSI •	(VIA) JANO	78-79
COLLI ROBERTO	(VIA) FELLEGARA	46
COLOMBAIA •	(VIA) VENTOSO	91-92
COLOMBARO •	(VIA) RONDINARA	115-119
CONCIA	(VIA) SCANDIANO	57
CONCORDIA	(VIA) ARCETO	26-27
CONTARELLA	(VIA) SCANDIANO	58-59
CORRADO SEBASTIANO	(VIA) ARCETO	37-38
CORRIE RACHEL	(VIA) PRATISSOLO	57
CORTI BONAVENTURA	(VIA) SCANDIANO	71
COSTA ANDREA	(VIA) ARCETO	27
COSTI ALSENO	(VIA) VENTOSO	81-82
CRISPI FRANCESCO	(VIA) SCANDIANO	57
CURIEL EUGENIO	(VIA) SCANDIANO	72
D		
DA VINCI LEONARDO	(VIA) SCANDIANO	72
D'ANTONA MASSIMO	(VIA) ARCETO	26
DE CHIRICO GIORGIO	(VIA) CHIOZZA	60
DE GASPERI ALCIDE	(VIA) SCANDIANO	58-71
DE PASQUALI PELLEGRINO	(VIA) BOSCO	10
DEGLI ARTIGIANI	(VIA) BOSCO	21
DEI BRUGNOLI	(VIA) FELLEGARA	33-34-46
DEI COLLI	(VIA) SAN RUFFINO	93-94
DEI MILLE	(VIA) SCANDIANO	71
DEL BERSAGLIERE	(P.LE) SCANDIANO	46
DEL BORGO	(VIA) CA' DE CAROLI	80
DEL CANDIANO	(VIA) CACCIOLA	2-8
DEL CEMENTO •	(VIA) CA' DE CAROLI	80-90
DEL CRISTO	(VIA) FELLEGARA	46
DEL GHETTO	(VIA) CA' DE CAROLI	80
DEL LAVORO	(VIA) BOSCO	21-32
DEL MONTE •	(VIA) RONDINARA	114-115-118
DEL MULINO	(VIA) SCANDIANO	46-58
DEL PIOPPO	(VIA) FELLEGARA	46
DEL ROSARIO	(VIA) PRATISSOLO	55-56
DEL SALICE	(VIA) FELLEGARA	46
DEL TESORO	(VIA) BOSCO	31-32
DELEDDA MARIA GRAZIA	(VIA) BOSCO	10
DELL'ABATE NICCOLO'	(VIA) SCANDIANO	46-58
DELL'ECO	(VIA) CHIOZZA	72-73
DELL'EREMITA •	(VIA) ARCETO	15-16-26-27
DELL'INDUSTRIA	(VIA) BOSCO	21
DELL'OLMO	(VIA) FELLEGARA	46
DELLA BOTTE	(VIA) FELLEGARA	46
DELLA LIBERTA'	(P.ZA) SCANDIANO	57-58
DELLA NOCE	(VIA) BOSCO	9-10-19-30
DELLA PACE	(VIA) ARCETO	26-37
DELLA PASSERELLA	(VIA) PRATISSOLO	56-57
DELLA REPUBBLICA	(V.LE) SCANDIANO	71-72
DELLA RIVA	(VIA) RONDINARA	119-120-122
DELLA ROCCA	(V.LE) SCANDIANO	57-70-71
DELLA STAZIONE	(VIA) PRATISSOLO	33-44-45
DELLE QUERCE •	(VIA) FELLEGARA	45
DELLE SALDE	(VIA) CHIOZZA	48-49-60
DELLE SCUOLE	(VIA) PRATISSOLO	44-56-69
DELLE TRE CROCI •	(VIA) SAN RUFFINO	92-93
DI VITTORIO GIUSEPPE	(VIA) SCANDIANO	71
DIAZ ARMANDO	(VIA) SCANDIANO	70-71
DIONISOTTI CARLO	(VIA) CHIOZZA	73
DOMODOSSOLA	(VIA) ARCETO	38
DON AMOROTTI	(VIA) ARCETO	26
DON BORGHI PASQUINO	(VIA) SCANDIANO	58
DON CASSETTI GIUSEPPE	(VIA) FELLEGARA	47
DON MINZONI GIOVANNI	(VIA) SCANDIANO	59
DON PUGLISI GIUSEPPE	(VIA) BOSCO	10
DON STURZO LUIGI	(VIA) SCANDIANO	72
DON VOLTOLINI GIOVANNI	(VIA) CA' DE CAROLI	81
DONATI GIUSEPPE	(VIA) SCANDIANO	46
DUCA D'AOSTA	(P.ZA) SCANDIANO	58
2 AGOSTO 1980	(VIA) ARCETO	38
E		
EUROPA	(V.LE) SCANDIANO	71
F		
FAGGIANO	(VIA) RONDINARA	105-113-117
FALCONE GIOVANNI	(VIA) ARCETO	36-37
FANTUZZI ARMANDO	(VIA) CHIOZZA	73
FARMACIA VECCHIA	(VIA) ARCETO	16
FATTORI GIOVANNI	(VIA) CHIOZZA	59-60-73
FELLINI FEDERICO	(VIA) BOSCO	31-32
FERMI ENRICO	(VIA) SCANDIANO	72
FERRARI FRANCESCO LUIGI	(VIA) SCANDIANO	58-59
FIGNO •	(VIA) JANO	76/79
FILZI FABIO	(VIA) ARCETO	27
FIUME	(P.ZA) SCANDIANO	57
FOGLIANI GILBERTO	(VIA) SCANDIANO	70-71
FOLLONI SERENO	(VIA) VENTOSO	82
FONTE AMARA	(VIA) CA' DE CAROLI	80
FOSCOLO UGO	(VIA) SCANDIANO	70
FOSSE ARDEATINE	(VIA) ARCETO	26-37
FOSSETTE	(VIA) JANO	68-79
FOSSOLI	(VIA) ARCETO	26-37
FRANCESCHINI ADELMO	(VIA) ARCETO	40-41-52
FRANK ANNA	(VIA) FELLEGARA	13
F.LLI BANDIERA	(VIA) SCANDIANO	71
F.LLI BASSI	(VIA) VENTOSO	81-82
F.LLI CAIROLI	(VIA) SCANDIANO	58
F.LLI CERVI	(VIA) SCANDIANO	71
F.LLI PRODI	(VIA) VENTOSO	81
F.LLI ROSSELLI	(VIA) SCANDIANO	59
F.LLI SETTI	(VIA) SCANDIANO	58-59
F.LLI SPALLANZANI	(VIA) JANO	79
FULMINE	(VIA) ARCETO	26
FULVIA •	(VIA) CHIOZZA	74-85
G		
GADDA CARLO EMILIO	(VIA) ARCETO	27
GALILEI GALILEO	(VIA) SCANDIANO	72
GALVANI LUIGI	(VIA) SCANDIANO	72
GAMBARELLI NEMO	(VIA) FELLEGARA	46
GANDHI MOHANDAS KARAMCHAND	(VIA) CHIOZZA	60
GARAPINE •	(VIA) BOSCO	49-61
GARIBALDI GIUSEPPE	(V.LE) SCANDIANO	57-70
GAZZOLO	(VIA) ARCETO	17-18-27
GESSI •	(VIA) Mazzalasino	87-88
GHIACCI LUIGI	(VIA) SCANDIANO	59
GIARDINA •	(VIA) ARCETO	39-50
GIOTTO	(VIA) BOSCO	10
GOBETTI PIERO	(VIA) SCANDIANO	71-72
GOTI	(VIA) VENTOSO	81-82-91-92
GOYA FRANCISCO	(VIA) BOSCO	10
GRAMSCI ANTONIO	(VIA) SCANDIANO	71
GRANDI ACHILLE	(VIA) SCANDIANO	71
GRIECO RUGGERO	(VIA) SCANDIANO	71-72
GRUMI	(VIA) ARCETO	26
GUASTI •	(VIA) CHIOZZA	74
GUARESCHI GIOVANNI	(VIA) BOSCO	32
GUTTUSO RENATO	(VIA) CHIOZZA	60
I		
IEMMI ORLES	(VIA) ARCETO	27
IMPASTATO PEPPINO	(VIA) JANO	79
IOTTI NILDE	(VIA) FELLEGARA	47
K		
KENNEDY JOHN FITZGERALD	(VIA) SCANDIANO	71
KING MARTIN LUTHER	(VIA) ARCETO	37
L		
LA PIRA GIORGIO	(VIA) ARCETO	37
LARGA	(VIA) SAN RUFFINO	92/94-84
LEOPARDI GIACOMO	(VIA) SCANDIANO	70
LIBERA ADALBERTO	(VIA) SCANDIANO	57-58
LIDICE	(VIA) ARCETO	38
LIGABUE ANTONIO	(VIA) PRATISSOLO	56
LIVATINO ROSARIO	(VIA) CHIOZZA	60
LODESANI FRANCESCO	(VIA) ARCETO	38
LONGARONE	(VIA) SCANDIANO	71
LORENZELLI BRUNO	(VIA) VENTOSO	82
M		
MABRAZZA	(VIA) FELLEGARA	11-12-22
MADONNA DELLA NEVE •	(VIA) FELLEGARA	24-35
MADONNA DELLA TOSSE	(VIA) CHIOZZA	60/62
MADRE TERESA DI CALCUTTA	(VIA) PRATISSOLO	56-57
MAFALDA DI SAVOIA	(VIA) CHIOZZA	60
MAGATI CESARE	(VIA) SCANDIANO	57
MAGNANI ANNA	(VIA) SCANDIANO	46
MANIONI LUIGI	(P.ZA) SCANDIANO	58
MALETTI GUERRINO	(P.LE) FELLEGARA	47
MAMELI GOFFREDO	(VIA) SCANDIANO	58
MANZINI BRUNO	(VIA) PRATISSOLO	56
MANZONI ALESSANDRO	(VIA) SCANDIANO	70
MARCONI GUGLIELMO	(VIA) SCANDIANO	58
MARSALA	(VIA) SCANDIANO	71
MARTIRI •	(VIA) ARCETO	38-39
MARTIRI DELLA BETTOLA	(VIA) ARCETO	38
MARTIRI DELLA LIBERTA'	(V.LE) SCANDIANO	47-58-59
MARTIRI DI BELFIORE	(VIA) ARCETO	36-37
MARTIRI DI CERVAROLO	(VIA) ARCETO	38
MARZABOTTO	(VIA) ARCETO	38
MASCAGNI PIETRO	(VIA) SCANDIANO	58
MASTROIANNI MARCELLO	(VIA) BOSCO	31-32
MATTEOTTI GIACOMO	(VIA) SCANDIANO	70-71
MAZZACURATI MARINO	(VIA) CHIOZZA	59-60
MAZZALASINO	(VIA) JANO	68-79-88-89-98
MAZZINI GIUSEPPE	(V.LE) SCANDIANO	57-70
MENOTTI CIRO	(VIA) SCANDIANO	71
MEZZALUNA	(VIA) CHIOZZA	73
MIGLIOLI GUIDO	(VIA) SCANDIANO	71
MILAZZO	(VIA) SCANDIANO	71
MODIGLIANI AMEDEO	(VIA) PRATISSOLO	56
MOLINAZZA	(VIA) FELLEGARA	12-22-23-34-35-48
MOLINO PONCINO	(VIA) CHIOZZA	60
MONTANARA •	(VIA) PRATISSOLO	42-54
MONTANARI MARIO	(VIA) FELLEGARA	46
MONTE CAVALBIANCO	(VIA) PRATISSOLO	56
MONTE CUSNA	(VIA) SCANDIANO	71
MONTE DEL GESSO	(VIA) CA' DE CAROLI	90-91
MONTE EVANGELO	(VIA) VENTOSO	92-102-110
MONTE PRAMPA	(VIA) SCANDIANO	71
MONTEFIORINO	(VIA) ARCETO	38
MORANDI GIORGIO	(VIA) PRATISSOLO	56
MORINI ANGELO	(VIA) SCANDIANO	71
MORO ALDO	(VIA) SCANDIANO	59-72
MORSIANI ERIBERTO	(VIA) SCANDIANO	46-47-59
MUNARI EFREM	(VIA) PRATISSOLO	54-55-68-69
N		
NAGY IMRE	(VIA) BOSCO	20-21
NAVI DI SOTTO	(VIA) CACCIOLA	2-8
NENNI PIETRO	(VIA) SCANDIANO	59
NERUDA PABLO	(VIA) ARCETO	26
NIFONI RENATO	(VIA) FELLEGARA	46
NUVOLETTI	(VIA) BOSCO	20-31
NUOVO MONDO	(P.ZA) SCANDIANO	71
O		
OBERDAN GUGLIELMO	(VIA) ARCETO	27
ORADOUR	(VIA) ARCETO	38
8 OTTOBRE 2001	(VIA) ARCETO	37
P		
PADRE SACCHI FRANCESCO	(VIA) SCANDIANO	59
PAGLIANI GIUSEPPE	(VIA) ARCETO	26-27-38
PALAZZINA	(VIA) SCANDIANO	46-58
PANIZZI ANTONIO	(VIA) PRATISSOLO69	
PAPA GIOVANNI XXIII	(P.ZA) SCANDIANO	71
PARRI FERRUCCIO	(VIA) ARCETO	26-27
PARTITORA	(VIA) ARCETO	25-26
PASCOLI GIOVANNI	(VIA) SCANDIANO	70
PASOLINI PIER PAOLO	(VIA) SCANDIANO	70
PASUBIO	(VIA) ARCETO	26
PEDEMONTANA	(VIA) SCANDIANO	69-70-72-81-82
PEDRONI DANTE	(VIA) VENTOSO	82
PELLEGRINI MARIO	(V.LE) SCANDIANO	58
PELOSO	(VIA) ARCETO	53-65
PER CASALGRANDE	(VIA) ARCETO	38-51/53
PER MARMIROLO	(VIA) CACCIOLA	1-7
PER REGGIO	(VIA) ARCETO	14-15-25-26
PER RUBIERA	(VIA) ARCETO	17-26-27
PER SCANDIANO	(VIA) ARCETO	37-47-48
PER VIANO	(VIA) RONDINARA	105-117
PERTINI SANDRO	(VIA) BOSCO	10
PETRARCA FRANCESCO	(VIA) SCANDIANO	70
PIANDERNA	(VIA) CA' DE CAROLI	89-99-100
PIGHINI SEBASTIANO	(P.ZA) ARCETO	26-37
PILASTRELLO	(VIA) ARCETO	28-39
PILATI ROMEO	(VIA) PRATISSOLO	56
PIOPPI ENIO	(VIA) VENTOSO	81-82
PIRANDELLO LUIGI	(VIA) BOSCO	10-20
PISACANE CARLO	(VIA) ARCETO	37
PISTONI E BLOSI	(V.LE) SCANDIANO	58-71
POPOLO SARAWI	(VIA) VENTOSO	70-81
PORTELLO	(VIA) SCANDIANO	57
POZZO PONTUTO	(VIA) ARCETO	37
PRADARENA	(VIA) SCANDIANO	71
PRAMPOLINI CAMILLO	(VIA) ARCETO	27
PRAMPOLINI CAMILLO	(P.ZA) SCANDIANO	57-58
PRANDI GIACOMO	(VIA) BOSCO	20-21
I MAGGIO	(P.ZA) SCANDIANO	58-71
PRODI GIORGIO	(VIA) BOSCO	10
PUCCINI GIACOMO	(VIA) SCANDIANO	58
Q		
QUERCIOLA •	(VIA) ARCETO	51-63
R		
RABIN YTZAHAK	(VIA) PRATISSOLO	56-57
RESTA	(VIA) JANO	79-80
REVERBERI LEOPOLDO	(VIA) SCANDIANO	71
RIAZZONE •	(VIA) SAN RUFFINO	94
RINALDI NINO	(VIA) ARCETO	26-37
RINALDINI VASCO	(VIA) VENTOSO	92
RIO FOSSA	(VIA) CHIOZZA	72
RIOLA •	(VIA) VENTOSO	82
RIOLTORTO	(VIA) CHIOZZA	72-73
RISORGIMENTO	(VIA) SCANDIANO	70
RIVI ROLANDO	(VIA) ARCETO	26
ROMA	(VIA) SCANDIANO	70-71
ROMANA •	(VIA) VENTOSO	81/83
ROMOLI UMBERTO	(VIA) SCANDIANO	58
ROSSI ALBINO	(VIA) FELLEGARA	46
ROSSI ERNESTO	(VIA) SCANDIANO	72
ROSSI FERMO	(VIA) ARCETO	37
ROSSI MARIO	(VIA) FELLEGARA	46
ROSSI ROBERTO	(VIA) VENTOSO	82
ROSSINI GIOACHINO	(VIA) SCANDIANO	58
ROTA	(VIA) ARCETO	26-27
RUFFILLI ROBERTO	(VIA) ARCETO	26-37
S		
SABATINI	(VIA) FELLEGARA	21-22-33
SAN BARTOLOMEO	(VIA) ARCETO	50-51-62-63
SAN BENEDETTO	(VIA) CACCIOLA	16
SAN FRANCESCO •	(VIA) SCANDIANO	58
SAN GAETANO	(VIA) ARCETO	27-28
SAN IORIO	(VIA) RONDINARA	119-120
SAN LUIGI	(VIA) ARCETO	37-38
SAN VINCENZO	(VIA) ARCETO	39-40
SANT'ANNA	(VIA) RONDINARA	118-119
SANVITALE SILVIA	(C.LE) SCANDIANO	57
SAURO NAZARIO	(VIA) ARCETO	27
SECCHI ANGELO	(VIA) SCANDIANO	58
SEMINARIO	(VIA) JANO	79
SERRAGLIO	(VIA) CACCIOLA	16
SGARBUSA •	(VIA) PRATISSOLO	44
SOLGENITSIN ALEKSANDR	(VIA) ARCETO	26
SPALLANZANI NICOLA	(VIA) ARCETO	37
SPALLANZANI LAZZARO	(P.ZA) SCANDIANO	57
STAFFETTE PARTIGIANE	(VIA) ARCETO	17
STATALE	(VIA) SCANDIANO	58-59-72
STRUCCA	(VIA) VENTOSO	82-83
STRUCCHI ALFEO	(VIA) CA' DE CAROLI	80-81
T		
TINTORETTO	(VIA) SCANDIANO	58
TIZIANO	(VIA) BOSCO	10-20
TOGLIATTI PALMIRO	(VIA) SCANDIANO	71-72
TOGNOLI VITTORIO	(VIA) SCANDIANO	57-58
TONDELLI PIER VITTORIO	(VIA) VENTOSO	81-82
TORELLI ANSELMO	(VIA) ARCETO	26-37
TORRETTA	(VIA) CACCIOLA	6-7
TORRICELLA	(VIA) SAN RUFFINO	93
TORRICELLI GIACOMO	(VIA) SCANDIANO	72
TRENTO	(VIA) SCANDIANO	71
TRESINARO	(VIA) CA' DE CAROLI	79-80-89
TRIESTE	(VIA) SCANDIANO	58-71
TUBIZE	(VIA) VENTOSO	81-82
U		
UBERSETTO	(VIA) CA' DE CAROLI	69-80
UNITA' D'ITALIA	(VIA) SCANDIANO	58
11 SETTEMBRE 2001	(VIA) ARCETO	16-17-25-26-36-47-48
V		
VALARO •	(VIA) SAN RUFFINO	93-103
VALLI ROMOLO	(VIA) BOSCO	32
VALLISNERI ANTONIO	(C.SO) SCANDIANO	57-58-71
VECCHI OTTORINO	(VIA) SCANDIANO	71
VENERE DI CHIOZZA	(VIA) SCANDIANO	59-60
VENERE DI CHIOZZA	(VIA) CHIOZZA	59-60
VENTASSO	(VIA) SCANDIANO	71
VENTURI GIANBATTISTA	(VIA) SCANDIANO	57-70
VERDI GIUSEPPE	(VIA) SCANDIANO	58
VERGA GIOVANNI	(VIA) BOSCO	10
VITTORIO VENETO	(VIA) SCANDIANO	70-71
VOLTA ALESSANDRO	(VIA) SCANDIANO	71-72
X		
XXV APRILE	(VIA) SCANDIANO	57-58
Z		
ZANNINA •	(VIA) ARCETO	51
ZAVATTINI CESARE	(VIA) BOSCO	32
ZIBORDI GIOVANNI	(VIA) SCANDIANO	59
ZIMELLA	(VIA) CACCIOLA	7-8
ZINI SILVANO MARIO	(VIA) ARCETO	38

N.B. • Strada parzialmente o totalmente non asfaltata.